TRABAJO PRACTICO N* 2

Alumna: Lourdes Trosch

Profesora: Suligoy Eliana Paola

ESCENARIO 0

A) Ejecución:

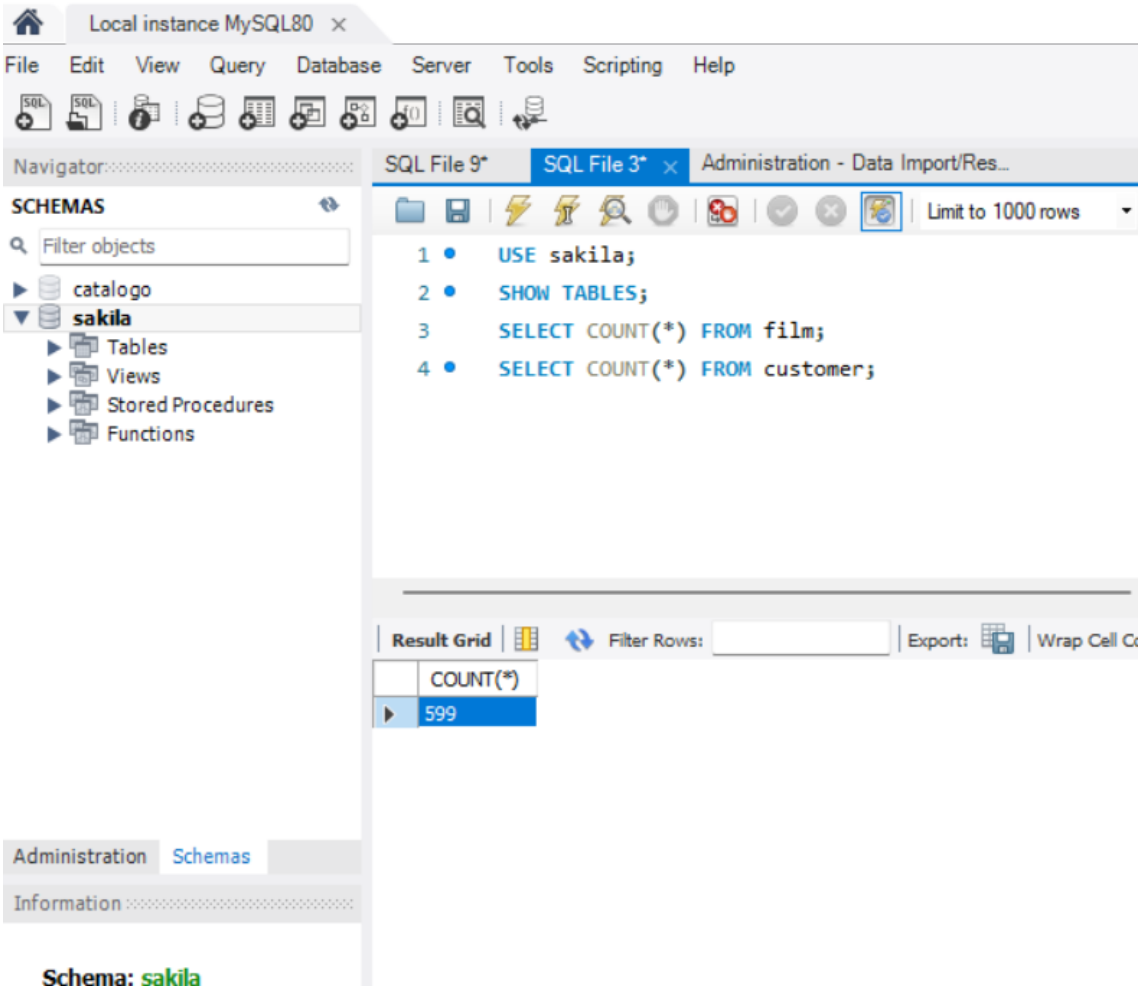

B) Analisis: SELECT COUNT (*) FROM film, me muestra que hay 1000 peliculas registradas

1- Se confirmo o aborto la transacción?
   No hay una transacción que confirmar o abortar, solo se muestran resultados de consultas.
2- Porque sucedió esto?
   Esto sucedió porque estaba mal escrito el customers

ESCENARIO 1

A) Ejecución: el escenario muestra una transacción

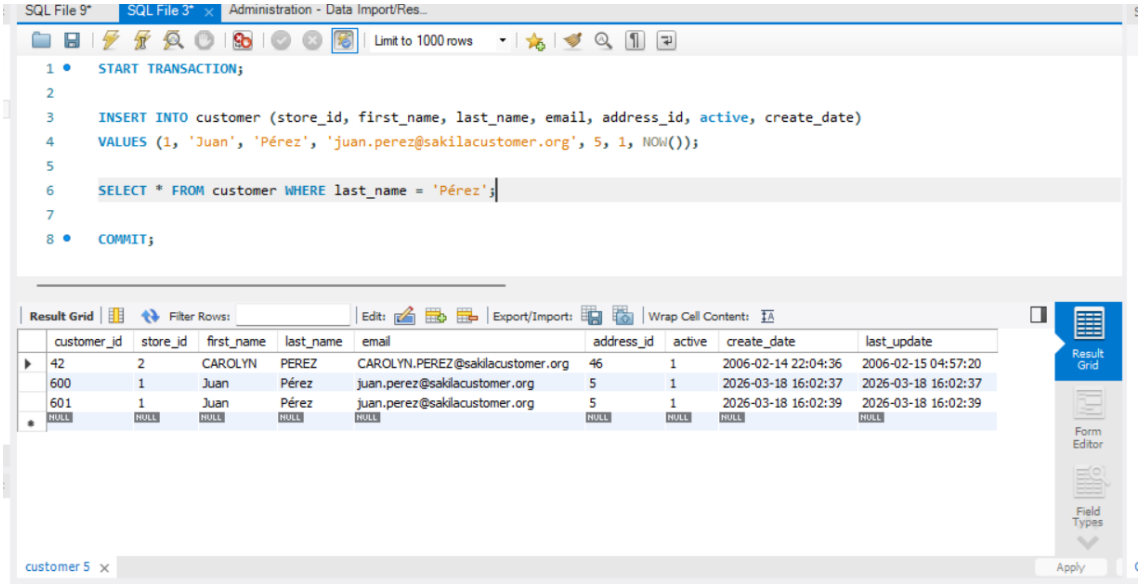

B) Análisis : después ejecutamos un SELEC para ver los clientes con apellido Perez y finalmente se hace COMMIT, muestra 3 filas una existente y dos nuevas con los mismos datos que Juan Perez.

1- Se confirmo o aborto la transacción?
La transacción se confirmo.

2- Porque sucedió esto?
Sucedió porque el usuario ejecuto el mismo bloque de código dos veces, generando dos registros idénticos en la tabla. La fata de una restricción única permitió que se insertaran ambas filas sin conflictos.

ESCENARIO 2

A) Ejecucion:

```sql
START TRANSACTION;

INSERT INTO customer (store_id, first_name, last_name, email, address_id, active, create_date)
VALUES (1, 'María', 'García', 'maria.garcia@sakilacustomer.org', 5, 1, NOW());

SELECT * FROM customer WHERE last_name = 'García';

ROLLBACK;
```

Output

Action Output

#	Time	Action	Message
82	15:03:22	UPDATE customer SET email = 'carlos.lopez@nuevo.com' WHERE customer_id = 3	Error Code: 1146. Table 'catalogo.customer' doesn't exist
83	15:03:54	INSERT INTO payment (customer_id, staff_id, rental_id, amount, payment_date) VALUES (2, 999, @nuevo_re...	Error Code: 1146. Table 'catalogo.payment' doesn't exist
84	15:08:08	SELECT * FROM customer WHERE last_name = 'García' LIMIT 0, 1000	Error Code: 1146. Table 'catalogo.customer' doesn't exist
85	15:08:09	SELECT * FROM customer WHERE last_name = 'García' LIMIT 0, 1000	Error Code: 1146. Table 'catalogo.customer' doesn't exist
86	15:08:11	INSERT INTO customer (store_id, first_name, last_name, email, address_id, active, create_date) VALUES (1, '...	Error Code: 1146. Table 'catalogo.customer' doesn't exist
87	15:08:14	ROLLBACK	0 row(s) affected

B) Analisis: Como el INSERT no pudo insertar ninguna fila, no hay cambios que deshacer, pero el ROLLBACK finaliza la transacción sin confirmar.

1- La transacción no se confirmo, se aborto
2- Esto sucedió porque las tablas cuostomer y payment, no existen en la base de datos.

ESCENARIO 3

C) Ejecución:

```
START TRANSACTION;

INSERT INTO rental (rental_date, inventory_id, customer_id, return_date, staff_id, last_update)
VALUES (NOW(), 1, 999999, DATE_ADD(NOW(), INTERVAL 7 DAY), 1, NOW());

COMMIT;
```

Output

Action Output

#	Time	Action	Message
59	11:05:10	SELECT first_name FROM customer WHERE customer_id = 3 LIMIT 0, 1000	1 row(s) returned
60	12:06:22	COMMIT	0 row(s) affected
61	12:06:26	INSERT INTO rental (rental_date, inventory_id, customer_id, return_date, staff_id, last_update) VALUES (NO...	Error Code: 1264. Out of range value for column 'customer_id' at row 1
62	12:06:29	INSERT INTO rental (rental_date, inventory_id, customer_id, return_date, staff_id, last_update) VALUES (NO...	Error Code: 1264. Out of range value for column 'customer_id' at row 1
63	12:07:20	INSERT INTO rental (rental_date, inventory_id, customer_id, return_date, staff_id, last_update) VALUES (NO...	Error Code: 1264. Out of range value for column 'customer_id' at row 1
64	12:07:24	COMMIT	0 row(s) affected

D) Análisis: INSERT INTRO produce el error

1- La primera transacción se confirmo (commit) aunque la transacción fallo.
2- El valor 999999 para cuostomer_id esta fuera del rango permitido por la columna, por eso la inserción no se realiza.

ESCENARIO 4

A) Ejecucion:

```
START TRANSACTION;

INSERT INTO rental (rental_date, inventory_id, customer_id, staff_id, last_update)
VALUES (NOW(), 10, 1, 1, NOW());

SET @nuevo_rental_id = LAST_INSERT_ID();
INSERT INTO payment (customer_id, staff_id, rental_id, amount, payment_date)
VALUES (1, 1, @nuevo_rental_id, 4.99, NOW());

COMMIT;
```

Output

Action Output

#	Time	Action	Message
1	09:59:06	INSERT INTO payment (customer_id, staff_id, rental_id, amount, payment_d...	Error Code: 1146. Table 'catalogo.payment' doesn't exist
2	09:59:28	INSERT INTO payment (customer_id, staff_id, rental_id, amount, payment_d...	Error Code: 1146. Table 'catalogo.payment' doesn't exist
3	09:59:42	SET @nuevo_rental_id = LAST_INSERT_ID()	0 row(s) affected

B) Analisis: se ejecuto dos veces en omentos distintos, y la variable se definio antes de la primera inserción.
   1- No se confirmo.
   2- Por el error rental_id que se intento insertar en payment puede no haber existido en el momento del primer INSERT.

ESCENARIO 5

A) Ejecucion

```
START TRANSACTION;

INSERT INTO rental (rental_date, inventory_id, customer_id, staff_id, last_update)
VALUES (NOW(), 15, 2, 1, NOW());

SET @nuevo_rental_id = LAST_INSERT_ID();

INSERT INTO payment (customer_id, staff_id, rental_id, amount, payment_date)
VALUES (2, 999, @nuevo_rental_id, 4.99, NOW());

COMMIT;
```

Output

Action Output

#	Time	Action	Message
5	10:15:55	INSERT INTO payment (customer_id, staff_id, rental_id, amount, payment...	Error Code: 1146. Table 'catalogo.payment' doesn't exist
6	10:16:06	START TRANSACTION	0 row(s) affected
7	10:16:06	INSERT INTO rental (rental_date, inventory_id, customer_id, staff_id, last_...	Error Code: 1146. Table 'catalogo.rental' doesn't exist
8	10:16:10	START TRANSACTION	0 row(s) affected
9	10:16:10	INSERT INTO rental (rental_date, inventory_id, customer_id, staff_id, last_...	Error Code: 1146. Table 'catalogo.rental' doesn't exist
10	10:16:27	INSERT INTO payment (customer_id, staff_id, rental_id, amount, payment...	Error Code: 1146. Table 'catalogo.payment' doesn't exist

B) Analisis: cataologo_rental y catalogo_payment no existen en la base de datos. La sintaxis del INSERT INTO payment en el log de salida esta equivocado.

1- La transacción no se confirmo.
2- Paso esto porque las tablas utilizadas en las sentencias no existen en la base de datos.

ESCENARIO 6

A) Ejecución

```sql
START TRANSACTION;

UPDATE customer SET first_name = 'Carlos' WHERE customer_id = 3;
SELECT first_name FROM customer WHERE customer_id = 3;

SAVEPOINT despues_nombre;

UPDATE customer SET last_name = 'López' WHERE customer_id = 3;
SELECT last_name FROM customer WHERE customer_id = 3;

SAVEPOINT despues_apellido;

UPDATE customer SET email = 'carlos.lopez@nuevo.com' WHERE customer_id = 3;
SELECT email FROM customer WHERE customer_id = 3;

ROLLBACK TO despues_apellido;

COMMIT;
```

Output

#	Time	Action	Message	Duration / Fetch
11	10:40:22	ROLLBACK TO despues_apellido	Error Code: 1305. SAVEPOINT despues_apellido does not exist	0.016 sec
12	10:40:25	ROLLBACK TO despues_apellido	Error Code: 1305. SAVEPOINT despues_apellido does not exist	0.000 sec
13	10:40:30	SELECT email FROM customer WHERE customer_id = 3 LIMIT 0, 1000	Error Code: 1146. Table 'catalogo.customer' doesn't exist	0.000 sec
14	10:40:34	UPDATE customer SET email = 'carlos.lopez@nuevo.com' WHERE customer...	Error Code: 1146. Table 'catalogo.customer' doesn't exist	0.016 sec
15	10:40:39	SELECT last_name FROM customer WHERE customer_id = 3 LIMIT 0, 1000	Error Code: 1146. Table 'catalogo.customer' doesn't exist	0.000 sec

B) Analisis:

La lista de context help detalla los 10 pasos, pero la salida de errores muestra que la ejecicion no siguió el flujo esperado.

1- La transacción no se confirmo.
2- La tabla no existe.